

| POZ. | KOD TOWARU | NAZWA TOWARU | ILOŚĆ |
|------|---------------------|---|-------|
| 1 | UKL-0399-11-00-00-0 | Układ chłodzenia kpl. | 1 |
| 2 | SKR-0459-16-00-00-1 | Skrzynka metalowa kpl. | 1 |
| 3 | UCW-0220-00-00-00-5 | Uchwyt freza AMT2-C-19/2-2 z końc. fi 4 | 1 |
| 4 | PRS-000017 | Pierścień osadczy sprężynujący 25z | 1 |
| 5 | PDK-0234-00-09-00-0 | Podkładka II 25,5x40x1 | 2 |
| 6 | KNC-0257-05-03-04-1 | Końcówka fi 4 l=13 - toczona | 1 |
| 7 | PRT-0151-06-13-00-7 | Pręt L=25 | 1 |
| 8 | TLJ-0284-00-07-00-3 | Tuleja chłodząca | 1 |
| 9 | PRS-000105 | Pierścień uszczelniający typu 'O'-R 25,2x3 | 2 |
| 10 | KRP-0220-00-02-00-0 | Korpus uchwytu freza | 1 |
| 11 | WKR-000032 | Wkręt docisk. z gn. 6-kt. i końc. pł. M10x10-22 | 2 |
| 12 | SPR-000002 | Sprężyna fi1,25x8x109x29,5 | 1 |
| 13 | WYP-0203-06-02-00-0 | Wypychacz | 1 |
| 14 | USZ-0203-06-03-00-0 | Uszczelka | 1 |
| 15 | PDK-0139-00-04-00-0 | Podkładka D=18,8x10x1 | 1 |
| 16 | PRS-000009 | Pierścień osadczy sprężynujący 19w | 1 |
| 17 | KLC-000005 | Klucz trzpieniowy 6-kt. s=2,5 | 1 |
| 18 | KLC-000007 | Klucz trzpieniowy 6-kt. s=4 | 1 |
| 19 | KLC-000008 | Klucz trzpieniowy 6-kt. s=5 | 1 |
| 20 | KLN-0103-01-00-00-0 | Klin do wybijania wiertel MT2 | 1 |
| 21 | KLC-000003 | Klucz płasko-oczkowy RWPN 8Z | 1 |

Dokument chroniony prawem.

Kopiowanie, wykorzystywanie lub rozpowszechnianie bez zgody Zalco zabronione.

| POZ. | KOD TOWARU | NAZWA TOWARU | ILOŚĆ |
|------|---------------------|---------------------------------------|-------|
| 22 | DZW-0212-12-00-00-0 | Dźwignia | 3 |
| 23 | LNC-0223-00-01-00-0 | Łańcuch z karabińczykiem L=1,5 mb | 1 |
| 24 | OPK-000001 | Opakowanie PAKD1/G2 | 1 |
| 25 | SZB-000019 | Szybkozłączka z końcówką na wąż 13 mm | 1 |

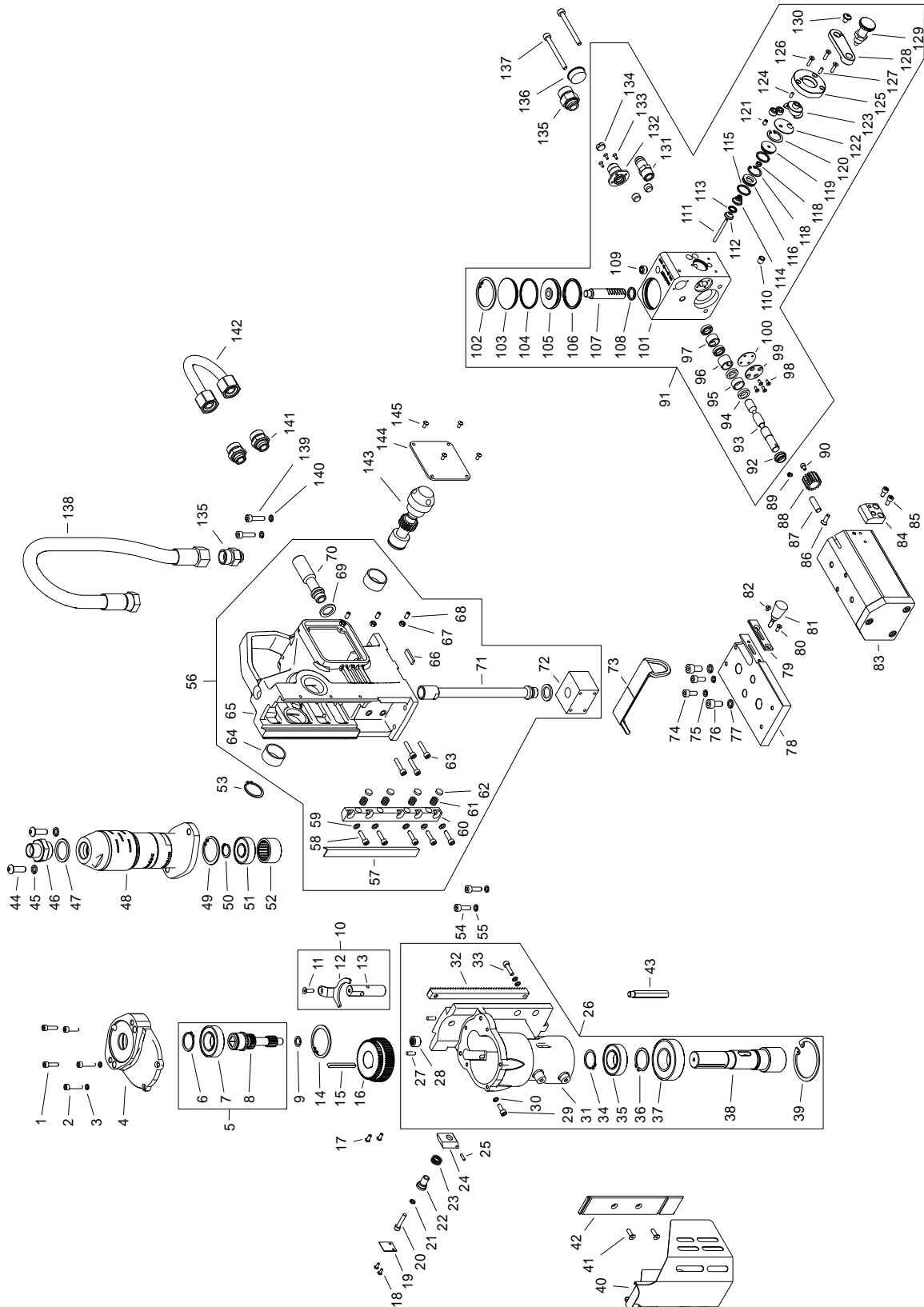

| POZ. | KOD TOWARU | NAZWA TOWARU | ILOŚĆ |
|------|---------------------|--|-------|
| 1 | SRB-000086 | Śruba z łb. z gn. 6-kt. M5x20 | 3 |
| 2 | SRB-000087 | Śruba z łb. z gn. 6-kt. M5x25 | 2 |
| 3 | PDK-000044 | Podkładka sprężysta 5,1 | 2 |
| 4 | PKR-0632-03-02-00-1 | Pokrywka reduktora | 1 |
| 5 | WLK-0459-03-03-00-0 | Walek zębaty z=14, m=1, z=20, m=1 kpl. | 1 |
| 6 | PRS-000017 | Pierścień osadczy sprężynujący 25z | 1 |
| 7 | LOZ-000047 | Łożysko kulkowe zakryte 25x47x12 | 1 |
| 8 | WLK-0459-03-03-01-0 | Walek zębaty z=14, m=1, z=20, m=1 | 1 |
| 9 | PDK-0211-00-15-00-0 | Podkładka l 10,1x15x1 | 1 |
| 10 | PSW-0459-03-04-00-1 | Przesuwka kpl. | 1 |
| 11 | WKR-000136 | Wkręt z łb. stożk. z wgł. imbus. M5x16 | 1 |
| 12 | WDL-0459-03-04-02-1 | Widelki wodzika | 1 |
| 13 | WLK-0459-03-04-01-0 | Walek wodzika | 1 |
| 14 | PRS-000030 | Pierścień osadczy sprężynujący 47w | 1 |
| 15 | WPS-0459-03-05-00-0 | Wpust zaokrąglony 5x5x50 | 1 |
| 16 | KOL-0459-03-02-00-0 | Koło zębate przesuwne z=64, m=1, z=58, m=1 | 1 |
| 17 | WKR-000092 | Wkręt z łb. grzybkowym z wgł. imbus. M4x10 | 2 |
| 18 | WKR-000313 | Wkręt z łb. grzybkowym z wgł. imbus. M3x8 | 2 |
| 19 | TBL-0202-00-30-00-0 | Tabliczka przesuwki | 1 |
| 20 | SRB-000087 | Śruba z łb. z gn. 6-kt. M5x25 | 1 |
| 21 | PDK-000044 | Podkładka sprężysta 5,1 | 1 |
| 22 | TLJ-0171-00-22-00-0 | Tulejka przełącznika | 1 |
| 23 | SPR-0171-00-23-00-0 | Sprężyna przełącznika 1,2x14x14 | 1 |
| 24 | DZW-0171-00-24-00-0 | Dźwigienka przełącznika | 1 |
| 25 | KLK-000004 | Kolek sprężysty gładki 3x12 | 1 |
| 26 | KRP-0632-03-01-00-0 | Korpus reduktora kpl. | 1 |
| 27 | KLK-000046 | Kolek walcowy 5n6x14 | 2 |
| 28 | LOZ-000009 | Łożysko igielkowe cienkościenne 10x16x10 | 1 |
| 29 | SRB-000082 | Śruba z łb. z gn. 6-kt. M5x14 | 1 |
| 30 | PDK-000044 | Podkładka sprężysta 5,1 | 3 |
| 31 | KRP-0632-03-01-01-1 | Korpus reduktora | 1 |
| 32 | LST-0399-02-02-03-0 | Listwa zębata 12x12 | 1 |
| 33 | SRB-000086 | Śruba z łb. z gn. 6-kt. M5x20 | 1 |
| 34 | PRS-000017 | Pierścień osadczy sprężynujący 25z | 1 |
| 35 | LOZ-000028 | Łożysko kulkowe uszczelnione 25x47x12 | 1 |
| 36 | PRS-000021 | Pierścień osadczy sprężynujący 30z | 1 |
| 37 | LOZ-000075 | Łożysko kulkowe zakryte 30x62x16 | 1 |
| 38 | WRZ-0459-03-01-02-1 | Wrzeciono wiertarki | 1 |
| 39 | PRS-000035 | Pierścień osadczy sprężynujący 62w | 1 |
| 40 | OSL-0459-10-00-00-0 | Oslona freza kpl. | 1 |
| 41 | WKR-000136 | Wkręt z łb. stożk. z wgł. imbus. M5x16 | 2 |
| 42 | PRW-0459-09-00-00-0 | Prowadnica osłony | 1 |
| 43 | PLC-0143-03-06-00-2 | Palec zabierakowy L=70 mm | 1 |
| 44 | WKR-000107 | Wkręt z łb. grzybkowym z wgł. imbus. M8x25 | 2 |
| 45 | PDK-000051 | Podkładka sprężysta 8,2 | 2 |
| 46 | ZLC-0418-19-00-00-0 | Złącze 3/4 - 1/2 | 1 |
| 47 | USZ-000017 | Uszczelka do wtyku 3/4 | 1 |
| 48 | SLN-000182 | Silnik pneumatyczny | 1 |
| 49 | PRS-000138 | Pierścień osadczy sprężynujący 40w | 1 |
| 50 | PRS-000007 | Pierścień osadczy sprężynujący 17z | 1 |
| 51 | LOZ-000064 | Łożysko kulkowe zakryte 17x40x12 | 1 |
| 52 | LOZ-000099 | Łożysko igielkowe cienkościenne 30x37x20 | 1 |

| POZ. | KOD TOWARU | NAZWA TOWARU | ILOŚĆ |
|------|---------------------|---|-------|
| 53 | PRS-000019 | Pierścień osadczy sprężynujący 28z | 1 |
| 54 | SRB-000114 | Śruba z łb. z gn. 6-kt. M6x20 | 2 |
| 55 | PDK-000046 | Podkładka sprężysta 6,1 | 2 |
| 56 | KRP-0632-02-00-00-0 | Korpus wiertarki kpl. | 1 |
| 57 | LST-0257-01-03-00-0 | Listwa klejona gięta | 1 |
| 58 | SRB-000086 | Śruba z łb. z gn. 6-kt. M5x20 | 5 |
| 59 | PDK-000017 | Podkładka okrągła dokładna 5,3 | 5 |
| 60 | LST-0399-01-01-02-1 | Listwa dociskowa | 1 |
| 61 | SPR-000043 | Sprężyna naciskowa | 4 |
| 62 | PDK-0257-08-00-00-0 | Podkładka sprężyny talerzowej 10,5x3 | 4 |
| 63 | SRB-000087 | Śruba z łb. z gn. 6-kt. M5x25 | 4 |
| 64 | TLJ-000010 | Tulejka samosmarna 28,05x32x1 | 2 |
| 65 | KRP-0632-02-01-00-1 | Korpus wiertarki | 1 |
| 66 | WKL-0459-11-00-00-0 | Wkładka korpusu | 2 |
| 67 | NKR-000015 | Nakrętka 6-kt. M5 | 3 |
| 68 | WKR-000043 | Wkręt docisk. z gn. 6-kt. i końc. pł. M5x10 | 3 |
| 69 | USZ-000016 | Uszczelka do złącza 3/8 | 2 |
| 70 | RRA-0459-02-03-00-0 | Rurka II | 1 |
| 71 | RRA-0459-02-02-00-0 | Rurka I | 1 |
| 72 | KST-0459-02-04-00-0 | Kostka korpusu | 1 |
| 73 | PAS-0212-00-23-00-0 | Pasek z ogniwami - niebieski | 1 |
| 74 | SRB-000106 | Śruba z łb. z gn. 6-kt. M6x16 | 2 |
| 75 | PDK-000046 | Podkładka sprężysta 6,1 | 2 |
| 76 | SRB-000142 | Śruba z łb. z gn. 6-kt. M8x16 | 2 |
| 77 | PDK-000051 | Podkładka sprężysta 8,2 | 2 |
| 78 | PLY-0632-01-02-00-0 | Płyta adapterowa | 1 |
| 79 | WKL-0459-01-03-00-0 | Wkładka płyty adapterowej | 1 |
| 80 | WKR-000130 | Wkręt z łb. stożk. z wgł. imbus. M4x10 | 1 |
| 81 | RKJ-0459-08-00-00-0 | Rękojeść kpl. | 1 |
| 82 | WKR-000129 | Wkręt z łb. stożk. z wgł. imbus. M4x6 | 1 |
| 83 | BLO-0632-01-04-00-0 | Blok MaxX300 modyfikacja | 1 |
| 84 | BLD-0459-01-05-00-0 | Blokada dźwigni | 1 |
| 85 | SRB-000075 | Śruba z łb. z gn. 6-kt. M5x10 | 2 |
| 86 | WKR-000136 | Wkręt z łb. stożk. z wgł. imbus. M5x16 | 1 |
| 87 | WLK-0418-17-00-00-0 | Walek podstawki | 1 |
| 88 | ZBT-0418-11-00-00-0 | Zębatka | 1 |
| 89 | WKR-000396 | Wkręt docisk. z gn. 6-kt. i czopem walc. M6x6 | 1 |
| 90 | SRB-000071 | Śruba z łb. z gn. 6-kt. M4x6 | 1 |
| 91 | ZSP-0632-01-01-00-0 | Zespół przełącznika kpl. | 1 |
| 92 | PRS-0459-01-01-03-0 | Pierścień | 1 |
| 93 | WLK-0459-01-01-01-0 | Walek rozdzielacza | 1 |
| 94 | PRS-000125 | Pierścień uszczelniający 12x18x4 | 4 |
| 95 | TLJ-0215-00-29-00-0 | Tulejka I | 1 |
| 96 | TLJ-0418-10-16-00-0 | Tulejka środkowa | 1 |
| 97 | TLJ-0418-10-17-00-0 | Tulejka II | 1 |
| 98 | WKR-000398 | Wkręt z łb. stożk. z wgł. imbus. M3x8 | 4 |
| 99 | ZLP-0418-10-13-00-0 | Zaślepka korpusu przełącznika | 1 |
| 100 | USZ-0418-10-05-00-0 | Uszczelka zaślepki | 1 |
| 101 | KRP-0520-04-01-00-1 | Korpus przełącznika - obróbka | 1 |
| 102 | PRS-000030 | Pierścień osadczy sprężynujący 47w | 1 |
| 103 | ZLP-0418-10-03-00-0 | Zaślepka siłownika | 1 |
| 104 | PRS-000242 | Pierścień uszczelniający typu 'O'-R 42x2 | 1 |

| POZ. | KOD TOWARU | NAZWA TOWARU | ILOŚĆ |
|------|---------------------|---|-------|
| 105 | TLK-0418-10-02-01-0 | Tłok | 1 |
| 106 | PRS-000194 | Pierścień uszczelniający typu 'O'-R 39,2x3 | 1 |
| 107 | LST-0418-10-02-02-0 | Listwa zębata tłoka | 1 |
| 108 | PRS-000233 | Pierścień uszczelniający typu 'O'-R 15,3x2,4 | 1 |
| 109 | WKR-000040 | Wkręt docisk. z gn. 6-kt. i końc. pł. M12x8-22 | 5 |
| 110 | ZTR-000001 | Zatrask kulowy | 1 |
| 111 | PPC-0418-10-08-00-0 | Popychacz zaworu | 1 |
| 112 | DCS-0418-10-04-00-0 | Docisk zaworu | 1 |
| 113 | PRS-000240 | Pierścień uszczelniający typu 'O'-R 9x2 | 1 |
| 114 | SPR-0418-10-07-00-0 | Sprężyna stożkowa | 1 |
| 115 | PRS-000241 | Pierścień uszczelniający typu 'O'-R 18x2 | 2 |
| 116 | PRS-0418-10-06-00-0 | Pierścień odcinający | 1 |
| 117 | PRS-000012 | Pierścień osadczy sprężynujący 21w | 1 |
| 118 | PRS-000243 | Pierścień uszczelniający 4x8.2x4 | 1 |
| 119 | PRS-0418-10-09-00-0 | Pierścień zamykający | 1 |
| 120 | PRS-000016 | Pierścień osadczy sprężynujący 24w | 1 |
| 121 | WKR-000026 | Wkręt docisk. z gn. 6-kt. i końc. pł. M5x8 | 1 |
| 122 | PDK-0418-10-11-00-0 | Podkładka | 1 |
| 123 | WLK-0459-01-01-04-0 | Walek dźwigni | 1 |
| 124 | KLK-000043 | Kołek walcowy 4n6x8 | 1 |
| 125 | OBS-0418-10-10-00-0 | Obsada dźwigni | 1 |
| 126 | WKR-000132 | Wkręt z łb. stożk. z wgł. imbus. M4x16 | 3 |
| 127 | KLK-000032 | Kołek walcowy 4n6x10 | 1 |
| 128 | DZW-0632-01-01-01-0 | Dźwignia | 1 |
| 129 | TRZ-000006 | Trzpień ustalający | 1 |
| 130 | WKR-000336 | Wkręt z łb. kulistym kołnierz. z wgł. 6-kt. M6x10 | 1 |
| 131 | KRC-000005 | Króciec szybkozłączki 3/8 | 1 |
| 132 | PKR-0459-01-01-02-0 | Pokrywka | 1 |
| 133 | WKR-000398 | Wkręt z łb. stożk. z wgł. imbus. M3x8 | 3 |
| 134 | TLM-000002 | Tłumik hałasu wkręcany z gwintem G1/4 | 1 |
| 135 | ZLC-0459-12-00-00-0 | Złącze 3/8 - M22 x1,5 zmodyf. | 2 |
| 136 | ZLP-0418-12-00-00-0 | Zaślepka zębataki | 1 |
| 137 | SRB-000135 | Śruba z łb. z gn. 6-kt. M6x65 | 2 |
| 138 | PWD-0459-06-00-00-0 | Przewód silnika kpl. | 1 |
| 139 | SRB-000117 | Śruba z łb. z gn. 6-kt. M6x25 | 2 |
| 140 | PDK-000046 | Podkładka sprężysta 6,1 | 2 |
| 141 | ZLC-0418-18-00-00-0 | Złącze M22x1,5 - 3/8 | 2 |
| 142 | PWD-0459-07-00-00-0 | Przewód rozdzielacza kpl. | 1 |
| 143 | WLK-0212-00-07-00-1 | Walek zębaty | 1 |
| 144 | MSK-0632-04-00-00-0 | Maskownica kpl. | 1 |
| 145 | WKR-000091 | Wkręt z łb. grzybkowym z wgł. imbus. M4x8 | 4 |